

# NEWSLETTER EL VIERNES

Pensado para informarte de manera rápida. **Amplia información en la web del Icomem**

www.icomem.es |



## Conviértete en experto en valoración del grado de discapacidad

Tú puedes ser parte de la comunidad de médicos que vamos a formar para la elaboración de informes médicos que aceleren el reconocimiento del grado de discapacidad psíquica y física en Madrid

¿Te unes?

La Consejería de Familia, Juventud y Asuntos Sociales, la Consejería de Digitalización y el Servicio Madrileño de Salud (SERMAS) y el ICOMEM han firmado un acuerdo pionero para reforzar la valoración del grado de discapacidad. Esto abre una nueva vía para que médicos colegiados puedan colaborar técnicamente en la emisión de informes médicos dentro de este procedimiento esencial.

### ¿Quieres formar parte?

Podrás participar como médico evaluador si:

- ✓ Estás colegiado en el ICOMEM
- ✓ Tienes compatibilidad administrativa
- ✓ Has cursado el módulo formativo (50h) o acreditas experiencia en informes médicos

[INSCRIPCIÓN CURSO](#)

[Más información](#)

## Agotadas todas las plazas para los espectáculos de la Navidad

La respuesta de los colegiados a la programación navideña del ICOMEM ha sido extraordinaria. Bajo el lema "Una Navidad Única", las actividades previstas del **18 al 22 de diciembre** han agotado todas sus plazas en tiempo récord.

### Ganadores de entradas

Los correos de confirmación ya han sido enviados a los colegiados que resultaron seleccionados en los sorteos para los conciertos exclusivos. Conviene revisar la bandeja de entrada.

### Entradas agotadas

Tanto las actividades con venta directa como los conciertos sometidos a sorteo han completado aforo. Agradecemos la participación y el compromiso de todos los colegiados.

### Listas de espera

Solo los conciertos sorteados cuentan con lista de espera activa. En caso de liberarse alguna plaza, se contactará directamente con los siguientes inscritos.

No olvides que el **Coro ICOMEM ofrece un concierto el 22 de diciembre, 19:30 h**

El acceso será libre hasta completar aforo, por orden de llegada.

## TRAS EL CURSO DE CAPACITACIÓN Oportunidad profesional para médicos colegiados en Madrid

El ICOMEM lanza un **curso de más de 50 horas** que te capacita para esta labor. Incluye normativa, valoración por sistemas corporales y formación práctica en la herramienta oficial BAREDI.

Con esta colaboración podrás:

- Ampliar tu perfil profesional
- Contribuir a un procedimiento clave para muchas familias
- Acceder a una formación especializada con respaldo institucional
- Una oportunidad única de sumar experiencia, especialización y propósito.

## Medida cautelar sobre la comercialización de safinamida

El ICOMEM informa a los colegiados de la resolución del **Juzgado de lo Mercantil nº 2 de Valencia** que ordena a **Vivanta Generics S.R.O. y Mabo-Farma S.A.** cesar de inmediato la fabricación, importación y comercialización de safinamida mientras esté vigente el **CCP C201530050**.

El Auto de 14/11/2025 (Medidas Cautelares Previas 1179/2025) exige:

- Detener la actividad sobre las presentaciones Safinamida Vivanta 100 mg y 50 mg (30 comprimidos), y sobre cualquier medicamento de características equivalentes.
- Retirar provisionalmente del mercado las unidades ya distribuidas, incluso mediante recompra.
- Realizar las gestiones necesarias para anular su inclusión en los canales de comercialización.

El Colegio comparte esta información para que los profesionales dispongan de una referencia clara sobre el alcance de la medida.

### NUEVA SECCIÓN NECROLÓGICAS ICOMEM

El Colegio va a habilitar una sección web dedicada a las necrológicas, un recurso pensado para preservar el legado de quienes han formado parte de esta corporación durante décadas. Si deseas remitir una necrológica para su publicación, puedes enviarla a:

[comunicacion@icomem.es](mailto:comunicacion@icomem.es)

Un gesto sencillo que mantiene viva nuestra comunidad profesional.



## FORMACION ICOMEM

Formarse es avanzar: oportunidades que fortalecen tu práctica médica.



### Curso de Gestión para Clínicos (2ª Edición)

Organizado por el ICOMEM y la Fundación Instituto para la Mejora de la Asistencia Sanitaria (IMAS), ofrece una formación integral y especializada dirigida a médicos que buscan adquirir competencias en gestión sanitaria.

**Fecha:** Disponible hasta el 1 de octubre de 2026

**Modalidad:** online/Webinar

**Acreditación:** Acreditado por el consejo Profesional Médico Español para el DPC/FMC (SEAFORMEC – EACCME) con 300 créditos (20 presenciales y 280 a distancia)

[Inscríbete](#)



### El Médico Aumentado: Cómo utilizar la Inteligencia Artificial para potenciar las capacidades de un médico y llegar donde antes no llegaba

Este curso tiene como objetivo guiar al médico desde cero hasta un nivel de comprensión y dominio práctico de las principales herramientas de inteligencia artificial aplicables a su día a día clínico, docente e investigador.

**Fechas:** Inscripciones abiertas.

Curso disponible del **16-03-2026 al 16-03-2027**

**Modalidad:** Online

**Acreditación:** Solicitada la acreditación al Consejo Profesional Médico Español para el DPC/FMC (SEAFORMEC – EACCME)

[Inscríbete](#)



### 3er CICLO DE CONFERENCIAS FAPYMPE-ICOMEM: Consumo abusivo o adicción al Alcohol y Cocaína

Se presentará un enfoque clínico y terapéutico para el tratamiento de adicciones, incorporando factores relacionales, narrativos y de identidad personal. El modelo sistémico-constructivista permite al médico comprender el papel de la familia, el entorno y el significado subjetivo del consumo, facilitando la derivación e intervención coordinada con equipos de salud mental.

**Fechas:** 19 de enero de 2026

**Modalidad:** Presencial y gratuita

**Horario:** De 12:00 a 14:00 horas

[Inscríbete](#)

## ACTIVIDADES DE INTERÉS



### INCREMENTUM CONFERENCE 2026

Tres jornadas para disfrutar de los temas más candentes y actualizaciones en emergencias.

**Fechas:** del 22 al 24 de abril de 2026

**Modalidad:** Presencial

**Lugar:** Murcia

[Inscríbete](#)

## VIAJES



# OFERTA

# 2.430€

MÁS INFORMACIÓN

660222306

halcon091grupos@halconviajes.com

[DESCARGA EL FOLLETO](#)

## ACTIVIDADES DE LA SEMANA ICOMEM



### Madrid, epicentro de la **Otoneurología**

Dos días clave para el futuro del vértigo y el equilibrio

El Ilustre Colegio Oficial de Médicos de Madrid acogerá los **días 12 y 13 de diciembre** la **Reunión de Invierno de Otoneurología**, organizada por la Comisión de Otoneurología de la **SEORL-CCC**, un encuentro de referencia que reunirá a especialistas de todo el país para actualizar los avances más relevantes en vértigo, inestabilidad y trastornos del sistema vestibular.

El programa abordará los principales retos actuales de la especialidad: nuevas pruebas diagnósticas y tecnologías como la evolución del vHIT o la aportación de la RM de 3 Teslas en Ménière; investigaciones recientes sobre VPPB y un taller práctico con sillón rotatorio; novedades en rehabilitación vestibular, incluyendo estrategias de compensación y Mindfulness; así como avances en pediatría y genética, desde el vértigo episódico infantil hasta la migraña vestibular.

La reunión también incorporará un taller de IA aplicada a la otoneurología, sesiones de comunicaciones orales, una mesa sobre vestibulopatía bilateral, un espacio para presentación de casos y un cara a cara dedicado al mareo persistente perceptivo postural (PPPD).

Con ponentes de centros de referencia como Navarra, La Fe, Donostia, Getafe u Oviedo, el Colegio consolida su papel como punto de encuentro para el avance científico y la colaboración entre especialistas.

***Un programa de alto nivel científico explorará nuevas herramientas diagnósticas, enfoques terapéuticos emergentes y aplicaciones de la inteligencia artificial en otoneurología, con talleres prácticos y debates clínicos entre especialistas de referencia.***



### La **Medicina Interna** decisiones que marcan rumbo

**SOMIMACA refuerza la colaboración entre jefes de servicio de Madrid y Castilla-La Mancha**

El ICOMEM ha acogido la II Reunión de Jefes de Servicio y Sección de SOMIMACA, centrada en crear una red estable de trabajo entre responsables de Medicina Interna.

El presidente de SOMIMACA, Dr. Luis Cabeza Osorio, destaca: *“Buscamos líneas de colaboración reales y una plataforma que impulse liderazgo y nuevos estudios en la especialidad.”*

La jornada presentó la primera fotografía conjunta de la cartera de servicios de ambas comunidades, incluyendo unidades específicas y modelos de manejo en infecciones,

autoinmunes e insuficiencia cardiaca. También se compartieron experiencias en telemedicina y monitorización domiciliaria.

El encuentro cerró con un debate intergeneracional para identificar las necesidades futuras del internista. Como señala Cabeza Osorio, *“necesitamos escuchar las distintas miradas para responder a los retos del día a día.”*

SOMIMACA prevé dos o tres reuniones anuales para mantener activa esta red profesional.

## CULTURA ICOMEM

### EXPOSICIONES

# Gran acogida de la muestra de Delapiente en el ICOMEM

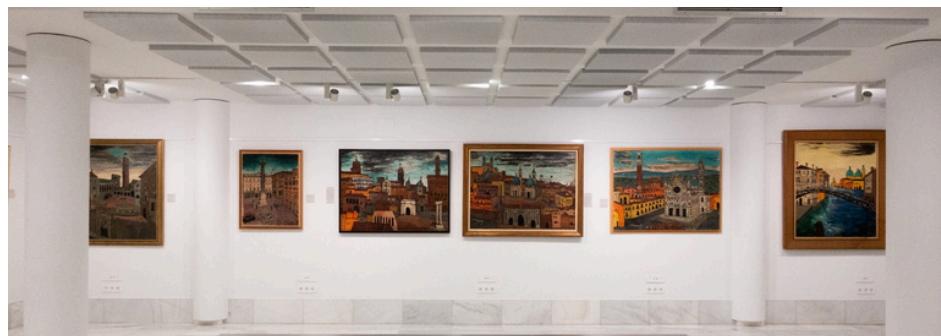

La exposición "Fernando Delapiente", organizada por la Fundación Methos y comisariada por Andrés Barbé Riesco, ha tenido una excelente acogida en sus primeros 15 días en la Sala de Exposiciones del ICOMEM.

Desde su inauguración el pasado 19 de noviembre, la muestra ha recibido a más de 330 visitantes, entre ellos los aproximadamente 100 asistentes al acto inaugural y 238 visitas individuales registradas posteriormente. A esta cifra se sumará próximamente un importante volumen de público, ya que 15 grupos de asociaciones culturales madrileñas han solicitado visitas guiadas, lo que permitirá duplicar la asistencia actual en las próximas semanas.

La exposición presenta una cuidada retrospectiva de 70 obras del pintor cántabro Fernando Delapiente Rodríguez-Quijano (1909–1975), muchas de ellas procedentes de colecciones privadas y poco vistas por el público. El recorrido permite explorar sus distintas etapas creativas —académica, italiana, parisina— y su mirada única sobre el Madrid de la posguerra, reafirmando su papel como figura esencial de la Escuela de Madrid del siglo XX.

Realizada en colaboración con la Fundación Arana Aízpuru, la muestra podrá visitarse de forma gratuita hasta el 17 de enero de 2026, en el ICOMEM (C/ Santa Isabel, 51), de lunes a viernes de 10:00 a 21:00 h y sábados de 10:00 a 14:00 h. Domingos y festivos, cerrado.



Instalada en la Sala Rotonda, uno de los espacios recientemente recuperados y renovados en la sede de Santa Isabel. Un entorno que, tras su puesta en valor, vuelve a funcionar como punto de encuentro cultural y sanitario, alineado con la tradición del Colegio de preservar y activar su patrimonio para la comunidad médica.

En este espacio expositivo, situado en la primera planta junto al Gran Anfiteatro, los visitantes

## "El Linfedema en Movimiento 2026"

Producida por la Asociación de pacientes AMAL

podrán recorrer una serie de imágenes que documentan —con la sensibilidad y el rigor que estas patologías merecen— el día a día de quienes conviven con el linfedema y el lipedema.

Fotografías que ponen rostro a sus desafíos, a su fortaleza y a la determinación con la que afrontan una condición crónica que exige acompañamiento, conocimiento y visibilidad.

## VIAJES



Del 5 al 20 Noviembre 2026

CONTACTA PARA RESERVAR  
frubio@laurora.es 633 950 863



Del 26 de Septiembre al 8 de Octubre 2026



# Recogida de juguetes para una Navidad Excelente

con Madrid Excelente y Cruz Roja



17 DE DICIEMBRE A LAS 11:00 H  
EN LA SEDE DE LA CRUZ ROJA EN EL PLANTÍO (RAFAEL VILLA S/N).

Desde este canal informativo, el ICOMEM impulsa y respalda esta iniciativa que para que ningún niño de la Comunidad de Madrid se **quede sin un regalo estas Navidades.**

**Madrid Excelente** y **Cruz Roja** han puesto en marcha la campaña solidaria "Juguetes por una Navidad Excelente", una propuesta que invita a donar juguetes nuevos, orientados al aprendizaje y al juego compartido. Para facilitar la distribución, se pide indicar en cada caja la edad recomendada y si el juguete es para niño, niña o unisex.

El **17 de diciembre**, a las **11:00 h**, tendrá lugar el acto de entrega en la sede de Cruz Roja en **El Plantío (Rafael Villa s/n)**, acompañado de una chocolatada que simboliza esa tradición sencilla y efectiva de reunirnos para hacer las cosas bien.