

# NEWSLETTER EL VIERNES

Pensado para informarte de manera rápida. **Amplia información en la web del Icomem**

[www.icomem.es](http://www.icomem.es) |



## ATENCIÓN, CLÍNICAS Y CONSULTAS PRIVADAS **VeriFactu se retrasa a 2027**

El Consejo de Ministros ha aplazado la implantación obligatoria del sistema VeriFactu hasta 2027, dando a clínicas y consultas privadas un año adicional para revisar sus herramientas de facturación y planificar una adaptación ordenada. Aunque el plazo se amplía, las obligaciones siguen intactas: será imprescindible usar software certificado,

garantizar la integridad y trazabilidad de cada factura y cumplir con el régimen sancionador previsto. Este margen extra permite evaluar alternativas y preparar procesos más sólidos antes de la entrada en vigor del nuevo modelo. La Asesoría Jurídica del ICOMEM continuará informando y ofreciendo apoyo a los colegiados en esta transición normativa.

[Más información](#)



Puede que hayas tenido un conflicto... y no encuentres solución. Pero si la hay, y no pasa por los tribunales

## Nueva página sobre resolución de conflictos

En ICOMEM hemos actualizado la página dedicada a nuestro servicio de resolución de conflictos, desarrollado en colaboración con el Ilustre Colegio de Abogados de Madrid (ICAM), a través del centro mediaICAM.

Ahora podrás conocer de forma más clara y accesible:

**Cómo funciona el servicio**

**A quién va dirigido**

**Qué procedimientos extrajudiciales ofrecemos**

**Las tarifas actualizadas**

**Y cómo iniciar tu solicitud fácilmente**

Este servicio está diseñado para ayudarte a resolver disputas en el ámbito de la salud —entre médicos, pacientes, centros u otros actores— de forma confidencial, rápida y sin tener que acudir a los tribunales.

🔗 Descúbrelo aquí: [Ver la nueva página de Resolución de Conflictos](#)

[Accede](#)



## ICOMEM se alinea con la OMC ante la **huelga nacional del 9 al 12 de diciembre**

La OMC y el Foro de la Profesión Médica consideran que las propuestas del Ministerio siguen siendo insuficientes y recuerdan que solo una normativa adecuada permitirá mejorar las condiciones laborales, atraer y retener talento y garantizar una atención sanitaria de calidad y segura para los pacientes.

El ICOMEM comparte esta visión y anima a los profesionales a participar de forma responsable en estas movilizaciones, defendiendo un marco regulador que dignifique la profesión y refuerce el Sistema Nacional de Salud.

[Más información](#)



Medscape ha publicado los resultados de un estudio en *Journal of Clinical Medicine*, liderado por el Dr. Manuel Martínez-Sellés —catedrático de Medicina y presidente del ICOMEM— junto con el profesor Tyler J. VanderWeele (Harvard University), que analiza los factores personales asociados al “floreimiento humano” en los médicos que inician su residencia.

La investigación, realizada con 743 nuevos MIR en Madrid, concluye que la vocación profesional, el apoyo familiar y la espiritualidad/religión se relacionan de forma positiva con el bienestar integral de los jóvenes facultativos y pueden actuar como elementos protectores frente a la depresión y la ideación suicida.

[Accede](#)

## FORMACION ICOMEM

Formarse es avanzar: oportunidades que fortalecen tu práctica médica.



### XVI CURSO DE ACTUALIZACIÓN EN EL DIAGNÓSTICO Y TRATAMIENTO DEL CÁNCER DE MAMA

En el curso se abordarán las últimas novedades y avances que se han experimentado en el diagnóstico y tratamiento del cáncer de mama. Además, se incidirá en la importancia del ejercicio físico, de la atención integral al paciente, los aspectos psicológicos y la cirugía plástica.

**Del 25 de noviembre de 2025 al 25 de noviembre de 2027**

**Online y gratuito**

Solicitada la acreditación al Consejo Profesional Médico Español para el DPC/FMC (SEAFORMEC – EACCME)

[Inscríbete](#)



### TALLER PRÁCTICO DE CIRUGÍA MENOR

Formación de 10 horas de duración dirigida a médicos de todas las especialidades. Se trabajarán los anestésicos locales, técnicas de anestesia, suturas continuas y discontinuas, técnicas de sutura, heridas y lesiones cutáneas más comunes, técnica de anudado manual, entre otros. Este taller se realiza de manera habitual en las instalaciones del ICOMEM con evaluaciones muy satisfactorias de los alumnos.

**20 y 21 de abril de 2026**

**De 16:00 a 21:00 horas**

**Presencial**

Solicitada la acreditación a la Comisión de Formación Continuada de las Profesiones Sanitarias de la Comunidad de Madrid (S.N.S.)

[Inscríbete](#)

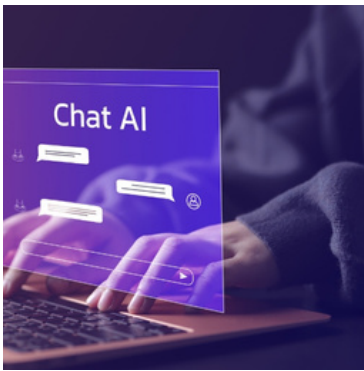

### INTELIGENCIA ARTIFICIAL PRÁCTICA Y APLICADA AL DÍA A DÍA DEL MÉDICO

En este curso se pretende dotar al médico sin formación técnica de la confianza y las habilidades básicas necesarias para incorporar herramientas de IA generativa y de búsqueda avanzada en su práctica clínica, investigadora y docente.

• **Del 1 de diciembre de 2025 al 1 de diciembre de 2027**

• **Online y gratuito**

• Solicitada la acreditación al consejo Profesional Médico Español para el DPC/FMC (SEAFORMEC – EACCME)

[Inscríbete](#)

## ACTIVIDADES DE INTERÉS

Webinar

**Presentación del Máster de Medicina del Estilo de Vida y Longevidad Saludable.**

Miércoles 10 de Diciembre a las 19:00h España



**Dr. José Luis Palma**  
Doctor en Medicina y Cirugía y especialista en Geriátrica  
Presidente Fundador del Instituto Español de Medicina del Estilo de Vida



**Dra. Sonia Fernández-Durán**  
Presidenta del Instituto Internacional de Salud y Hábitos Saludables  
Directora de la Cátedra de Salud y Bienestar de UCAM

INSTITUTO ESPAÑOL DE MEDICINA DEL ESTILO DE VIDA | UCAM | INSTITUTO INTERNACIONAL DE SALUD Y HÁBITOS SALUDABLES

### MASTER DE MEDICINA DEL ESTILO DE VIDA Y LONGEVIDAD SALUDABLE

- 10 de diciembre. A las 19:00 horas
- Modalidad: webinar gratuito

[Inscríbete](#)

## VIAJES

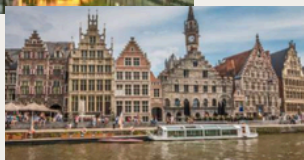

ROTTERDAM > DORDRECH > GANTE > AMBERES > UTRECHT > AMSTERDAM

12 - 19 JUNIO 2026

**Crucero por los Países Bajos y Bélgica**

Salidas desde MADRID

Halcónviajes

MÁS INFORMACIÓN

660222306

halcon091grupos@halconviajes.com

[DESCARGA EL FOLLETO](#)



## POST-UCI

# La obra que revoluciona su abordaje

Una obra pionera en español, editada por Elsevier, que aborda una necesidad urgente en el ámbito de los cuidados intensivos: comprender, prevenir y tratar las secuelas físicas, cognitivas y emocionales tras una estancia en UCI.

### Una respuesta a un reto emergente

El síndrome postcuidados intensivos (SPCI) no solo afecta a los pacientes, sino también a sus familias. Este manual ofrece claves basadas en evidencia, herramientas de evaluación y modelos de seguimiento eficaces para mejorar la recuperación funcional.

### Multidisciplinar y centrado en la persona

Con la participación de especialistas en medicina intensiva, enfermería, rehabilitación, logopedia,

psicología, nutrición y más, el enfoque es integral y humanista. Además, incorpora los principios del Proyecto HU-CI, promoviendo UCI abiertas, el rol activo de la familia y el cuidado emocional y espiritual del paciente.

### Una alianza transformadora

Este libro nace del trabajo conjunto entre Elsevier y entidades como Fundación Humanizando la Sanidad, VIU, Fundación Asisa, Proyecto HU-CI y el Grupo Ítaca, unidas por el compromiso de transformar la atención al paciente crítico.

El Aula Cajal del Colegio de Médicos de Madrid ha acogido el acto de presentación, un espacio de reflexión sobre cómo avanzar hacia unos cuidados críticos más humanos, cercanos y efectivos.

## Este año, regálale un superpoder médico

### ¿Dudas sobre cómo aplicar IA de forma segura?

Tenemos el regalo perfecto para esta Navidad. El Médico Aumentado es la formación online para médicos con poco tiempo y sin conocimientos previos en tecnología.

- ✓ Clases breves de solo 20 minutos
- ✓ Aprendizaje 100% práctico
- ✓ Dos webinars de actualización incluidos

Aprende a utilizar ChatGPT como asistente clínico, explora herramientas clave como Consensus, Perplexity, Research Rabbit y SciSpace, y comprende los aspectos legales y éticos del uso de IA en medicina.

**INSCRIBETE YA.**



## CULTURA ICOMEM

### EXPOSICIONES

El ICOMEM acoge la exposición y calendario solidario “El Linfedema en Movimiento 2026”

Puedes verla en la Sala Rotonda del ICOMEM, un espacio expositivo situado en la primera planta, junto al Gran Anfiteatro.

Allí se podrán ver las imágenes que muestran, con sensibilidad y rigor, el día a día de quienes conviven con estas patologías crónicas, poniendo rostro a sus retos, su fortaleza y su capacidad de superación.



## Fernando Delapuate

La sala de exposiciones del ICOMEM acoge la exposición “**Fernando Delapuate**”, una retrospectiva de 70 obras — en su mayoría procedentes de colecciones privadas— que permite redescubrir al pintor cántabro Fernando Delapuate Rodríguez-Quijano (1909–1975), figura esencial de la Escuela de Madrid del siglo XX. Organizada por la Fundación Methos, comisariada por Andrés Barbé Riesco y realizada en colaboración con la Fundación Arana Aízpuru, la muestra reúne piezas poco

vistas por el público y ofrece un recorrido completo por sus etapas académica, italiana, parisina y su personal mirada sobre el Madrid de la posguerra.

La exposición puede visitarse gratuitamente del **19 de noviembre de 2025 al 17 de enero de 2026** en la Sala de Exposiciones del ICOMEM (C/ Santa Isabel, 51). El horario es de lunes a viernes de **10:00 a 21:00 h** y los sábados de **10:00 a 14:00 h**; domingos y festivos permanece cerrada.

## VIAJES



Del 5 al 20 Noviembre 2026



Del 26 de Septiembre al 8 de Octubre 2026

**CONTACTA PARA RESERVAR**  
frubio@laurora.es 633 950 863

**QUIERO RESERVAR**

## ACTIVIDADES DE LA SEMANA ICOMEM



### EII en primera persona: IBD Voices celebra nuevo encuentro

El pasado jueves 3 de diciembre, tuvo lugar en el pequeño anfiteatro del Ilustre Colegio Oficial de Médicos de Madrid (ICOMEM) una nueva edición de IBD Voices, la iniciativa de la biofarmacéutica AbbVie que busca dar visibilidad a la realidad de las personas que viven con enfermedades inflamatorias intestinales (EII), como la Enfermedad de Crohn y la colitis ulcerosa.

El evento contó con la participación de destacados especialistas en EII: los Drs. Elena Ricart, Manuel Barreiro y Yago González Lama, quienes abordaron el manejo actual de la enfermedad y compartieron las últimas novedades clínicas y terapéuticas en su control.

“IBD Worldwide VOICES” se ha consolidado como un espacio de encuentro entre pacientes y profesionales sanitarios para compartir experiencias, derribar mitos y avanzar hacia un manejo más empático, personalizado y efectivo de estas patologías crónicas.

### Cada semana, un nuevo webinar: Inmunomediadas en Dermatología

El **Curso de Inmunomediadas en Dermatología**, dirigido por el Dr. Pablo de la Cueva, jefe del Servicio de Dermatología del Hospital Gregorio Marañón.

Esta edición pone el foco en patologías que están cambiando la práctica clínica —vitiligo, dermatitis atópica, prurigo, psoriasis, alopecia areata e hidradenitis supurativa— y que requieren un papel especialmente activo por parte de Atención Primaria y Pediatría.

“El diagnóstico precoz y la derivación correcta cambian radicalmente el pronóstico. Es clave que el médico que atiende primero reconozca los matices clínicos y se sienta seguro en la toma de decisiones”, señala el Dr. de la Cueva. Los webinars, de 60 minutos y emitidos cada semana a las 19:30 h, están diseñados para ofrecer criterios claros, aplicables y actualizados: cómo identificar la enfermedad, qué comorbilidades vigilar, cómo manejar los casos leves y cuándo derivar.



[Amplia la información](#)



### Reunión para avanzar en la atención domiciliaria

Promovido por la Fundación Fenin, de la Federación Española de Empresas de Tecnología Sanitaria. En la sesión participaron profesionales, pacientes, sociedades científicas e industria para reflexionar acerca de la hospitalización domiciliaria y el papel de las tecnologías sanitarias en la óptima implementación de este modelo asistencial y dar respuesta a las necesidades de profesionales y pacientes.

Durante la reunión, los asistentes analizaron los principales retos de la atención domiciliaria, abordando cuestiones como la necesidad de una mayor formación específica, la coordinación entre el ámbito sanitario y social, la homogeneización de criterios entre territorios y la incorporación efectiva de herramientas digitales como la telemonitorización y el acceso seguro a los datos. También se debatió sobre sostenibilidad, brecha digital, dotación de recursos y el impacto de este modelo en la calidad de vida, especialmente en personas mayores o con discapacidad.



# UNA NAVIDAD ÚNICA

18-22 DE DICIEMBRE

PROGRAMA 2025