

Número 104

# BOLETÍN EL VIERNES

## INFORME PAIME 2023

Más del 30% de los  
médicos atendidos por  
salud mental en Madrid  
son residentes

**24 NOV**  
**CUENTA ATRÁS**

Congreso sobre  
'Humanismo y retos  
éticos en la  
asistencia sanitaria  
del siglo XXI'



Ilustre Colegio  
Oficial de Médicos  
de Madrid



**125**  
AÑOS



Ilustre Colegio  
Oficial de Médicos  
de Madrid

## 'Humanismo y retos éticos en la asistencia sanitaria del siglo XXI'



**Federico Mayor Zaragoza:**  
**"La inteligencia natural debe siempre prevalecer sobre la inteligencia artificial"**

Federico Mayor Zaragoza, presidente de la Fundación Cultura de Paz y exdirector de la Organización de Naciones Unidas para la Educación, la Ciencia y la Cultura (UNESCO), resalta que la celebración de esta reunión es importante para "revisar los aspectos educativos, sociales, éticos y políticos, con el fin de impulsar un cambio positivo y mejorar tanto el planeta como la vida de sus habitantes", forjando así un futuro distinto.

[Leer entrevista](#)



**Tomás Chivato, sobre la inteligencia artificial: "Los médicos no tratamos datos, sino tratamos personas"**

Tomas Chivato, decano de la Facultad de Medicina de la Universidad CEU San Pablo, participa en la jornada internacional sobre humanismo y retos éticos en el siglo XXI que se celebrará el próximo 24 de noviembre en el ICOMEM.

[Leer entrevista](#)



**Dr. Julio Zarco: "La objeción de conciencia es un pilar fundamental y cada médico, como humano, tiene una serie de valores y principios morales y éticos que no puede dejar de lado"**

Entrevistamos al director gerente del Hospital Infantil Universitario Niño Jesús y presidente de la Fundación Humans, Julio Zarco.

[Leer entrevista](#)



# HUMANISM AND HEALTHCARE ETHICAL CHALLENGES IN THE 21ST CENTURY



Ilustre Colegio  
Oficial de Médicos  
de Madrid



**COFM**  
COLEGIO OFICIAL DE FARMACÉUTICOS DE MADRID

INTERNATIONAL MEETING ORGANIZED BY: COLLEGE OF PHYSICIANS AND COLLEGE OF PHARMACY (MADRID)

## SUPPORTING INSTITUTIONS

- *Movimiento Hipocrático*
- *Comunidad de Madrid*
- *OneofUs*
- *Asociación Universitaria Ápex*
- *Fundación Jérôme Lejeune*
- *Facultades de Medicina de Madrid*
  - *Universidad CEU San Pablo*
  - *Universidad Europea de Madrid*
  - *Universidad Francisco de Vitoria*
  - *Universidad de Alcalá*
  - *Universidad Alfonso X el Sabio*
  - *Universidad Autónoma de Madrid*
  - *Universidad Complutense de Madrid*
  - *Universidad Rey Juan Carlos*
  - *Universidad Camilo José Cela*
- *Facultades de Farmacia de Madrid*
  - *Universidad CEU San Pablo*
  - *Universidad Europea de Madrid*
  - *Universidad Francisco de Vitoria*
  - *Universidad de Alcalá*
  - *Universidad Alfonso X el Sabio*
  - *Universidad Complutense de Madrid*
- *Asociación Española de Farmacia Social*
- *Fundación Humans*
- *Asociación de Bioética de Madrid*
- *Colegio Oficial de Enfermería de Madrid*
- *Colegio Oficial de Odontólogos y Estomatólogos de la Primera Región*
- *Real Academia Nacional de Medicina de España*
- *Real Academia Nacional de Farmacia de España*
- *Asociación Nacional para la Defensa al Derecho a la Objeción de Conciencia*
- *Plataforma de Organizaciones de Pacientes*

**Attention: Free registration but mandatory, both to attend online and in person.**

<https://tinyurl.com/Humanism-Healthcare-Ethical>

**Atención: Inscripción gratuita, pero obligatoria, tanto para asistir online como presencial.**

**Simultaneous translation (Spanish/English) available using your mobile phone. Please bring headphones if you want to use it.**

**Traducción simultánea (Español/Inglés) disponible desde tu móvil, por favor trae auriculares si la quieres usar.**



**Accreditation requested**  
**Accreditación solicitada**

# PROGRAM



Event conduction and presentation: Luisa González



Ilustre Colegio  
Oficial de Médicos  
de Madrid



**COFM**  
COLEGIO OFICIAL DE FARMACÉUTICOS DE MADRID

## 9:00 Welcome

*Manuel Martínez del Peral, Manuel Martínez-Sellés, José Luis Martínez-Almeida - Alcalde de Madrid (TBC).*

## 9.30 Ethical Values, Science, and Healthcare

*Moderator. José López Guzmán*

- *Ethical Values and Modern Medicine. Rafael del Rio*
- *Ethical Values and Modern Pharmacy. Sagrario Crespo*
- *Health care and vulnerable situations. Carlo Bellieni (Italy).*

## 11:00 Coffee Break

## 11:30 Bioethics and Contemporary Society

*Moderator. Marina Casini (Italy)*

- *Bioethics from the point of view of pts with chronic diseases. Carina Escobar/David Flores*
- *Bioethics principles and dependence. Javier Font*
- *Bioethics principles and social order. María José Borrego Gutiérrez*
- *Bioethics principles and law. Federico de Montalvo*
- *Bioethics principles and politics. Federico Mayor Zaragoza*

## 14:00 Lunch

## 15:00 Conscientious Objection, ethics and life

*Moderator. Grégor Puppinck (France)*

- *Conscientious objection and pro-life movement. Mónica López Barahona*
- *Conscientious objection and abortion. Tonio Borg (Malta)*
- *Conscientious objection and euthanasia. Isabel Galriça Neto (Portugal)*
- *Conscientious objection and pharmacy. Antonio Molina*

## 17:00 Hippocratic Oath, Neohippocratic Values, and Healthcare Education

*Moderator. Tomás Chivato*

- *Hippocratic Oath and Medical Education. Annette Hanson (USA)*
- *Neohippocratic values and Pharmacy Education. María Davó Mogica*
- *Hippocratic Oath Today. Nikos Kastanos (Greece)*

## 18:30 Closing remarks

*Manuel Martínez-Sellés, Manuel Martínez del Peral*

**19:00** *Projection of the documentary "Dying on the mountain. Dying in the city".*

**20:00** *Dialogue with the director, Iñaki Peña Bandrés.*



## INFORME PAIME 2023

### Más del 30% de los médicos atendidos por salud mental en Madrid son residentes

Otra de las conclusiones del informe del PAIME del ICOMEM es el crecimiento progresivo de casos atendidos como ocurre a nivel nacional. De hecho, desde 2017 hasta 2022 se ha pasado de atender a 71 facultativos a 296, lo que supone que se ha cuadruplicado el número de médicos atendidos. Una tendencia que para el Dr. José Antonio Valero, responsable del PAIME (Programa de atención Integral al Médico Enfermo) y su coordinadora, la psiquiatra Enriqueta Ochoa se debe a causas como la sobrecarga laboral y el estrés en el ámbito laboral.

[Más información](#)



### Se duplica el número de médicos atendidos en el Programa de Atención Integral al Médico Enfermo en cinco años

a pandemia por COVID-19 y el aumento de conciencia social para pedir ayuda ante una enfermedad mental, ha aumentado más de un 40% el número de médicos y médicas atendidos en el Programa de Atención Integral al Médico Enfermo (PAIME) en el periodo de 2021 y 2022. Respecto al periodo previo a la pandemia se duplica el número de médicos atendidos anualmente pasando de 400 a más de 800.

En total, 1711 nuevos profesionales han sido atendidos estos dos últimos años. Unos datos que la Fundación para la Protección Social de la Organización Médica Colegial (FPSOMC) ha dado a conocer junto al Consejo de Colegios de Médicos de País Vasco (CCMPV), en el Informe PAIME 2023, con motivo de la celebración del X Congreso del PAIME y I Encuentro Internacional, que tendrá lugar del 9 al 11 de noviembre en Bilbao.

[Más información](#)



**Dra. Luisa González, vicepresidenta del ICOMEM: "Este congreso nos da la oportunidad de repensar la Medicina con una mirada ética actual y aplicable en la práctica clínica"**

▪ **El ICOMEM acoge la segunda jornada del XIV Congreso Internacional de la Asociación Española de Bioética AEBI.**

▪ **Durante la jornada de hoy se ha abordado de modo abierto y poliédrico los dilemas éticos en torno a la atención sanitaria a las personas trans y la reproducción asistida.**

La Asociación Española de Bioética y Ética Médica (AEBI) ha organizado, en colaboración con el Ilustre Colegio Oficial de Médicos de Madrid (ICOMEM) y la Universidad Rey Juan Carlos (URJC), el XIV Congreso Nacional de Bioética que viene celebrándose desde el 26 de octubre. La jornada de hoy sábado ha tenido lugar en el Gran Anfiteatro del ICOMEM y ha vuelto a reunir a expertos procedentes de diversos ámbitos, como la filosofía, el derecho y las profesiones sanitarias, materializando la interdisciplinariedad que preside el estudio de la bioética.

En el encuentro se han abordado cuestiones del debate bioético actual, como la atención sanitaria a las personas trans o la reproducción humana asistida, desde la perspectiva médica y jurídica.

"Es preciso profundizar desde la ciencia, el abordaje integral multidisciplinar y el acompañamiento para lograr un abordaje adecuado de las personas trans, tal y como lo recogen las últimas revisiones sistemáticas en la literatura científica, ya que la terapia afirmativa está muy cuestionada hoy en día y requiere la incorporación de los factores sociopsicológicos a los estudios de investigación", ha manifestado la Dra. Luisa González, vicepresidenta del Colegio de Médicos de Madrid, durante su ponencia en la mesa redonda 'Bioética de la atención sanitaria a personas trans'

### **Abordaje integral desde la Medicina del Cuidado**

En este debate se ha invitado a la reflexión por parte de los profesionales de las ciencias de la salud, los juristas, los filósofos, los sociólogos, los investigadores y las familias de las personas con alguna condición relacionada con la salud sexual y la identidad personal. Se ha insistido en que se trata de una cuestión poliédrica, en la que confluyen muchos factores sociales, especialmente la digitalización excesiva y el abuso de RRSS, y por tanto todos tenemos un papel para tratar mejor esta realidad tan prevalente.

**Más información**



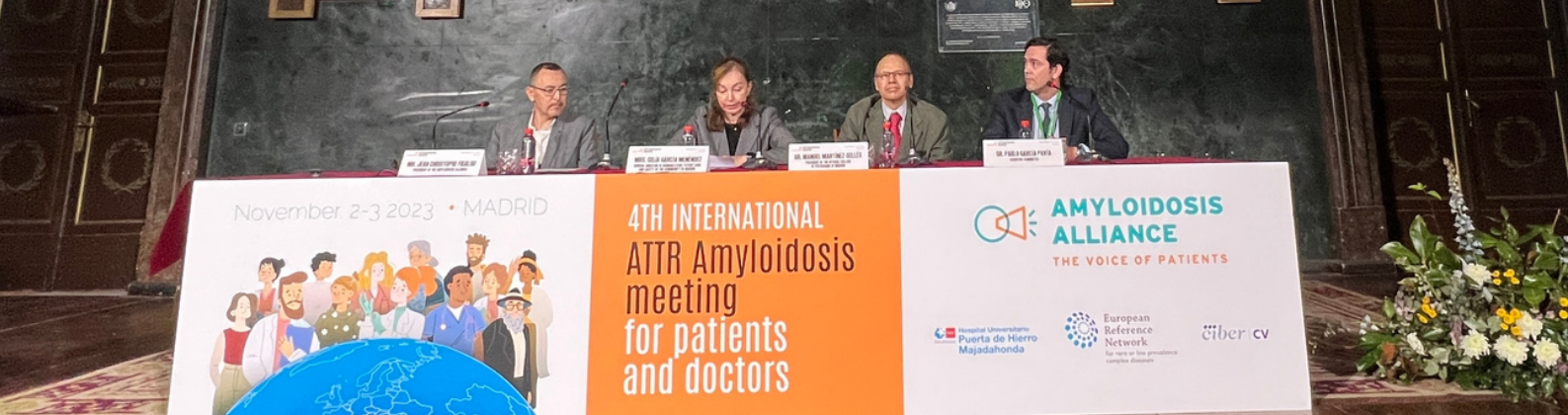

El Ilustre Colegio Oficial de Médicos de Madrid (ICOMEM) ha acogido el 2 y 3 de noviembre el **'IV Encuentro Internacional ATTR de Amiloidosis para pacientes y médicos'**, organizado por Amiloidosis Alliance. Este congreso ha reunido el primer día a más de 320 personas de todo el mundo en Madrid con el objetivo de unir a médicos y pacientes para discutir los avances en el manejo de la amiloidosis. Una enfermedad rara y poco conocida, pero que cada vez se diagnostica más.



La inauguración oficial del congreso estuvo a cargo de un panel de expertos internacionales, en el que forma parte el **Dr. Manuel Martínez-Sellés, presidente del ICOMEM**. En su intervención, expresó que *"estamos muy contentos de que se haya seleccionado nuestra institución como el lugar donde celebrar la reunión. No hay muchos campos en medicina o microbiología que hayan experimentado tantos avances en los últimos años, y solo necesitamos leer los nuevos volúmenes de medicina. Cada dos o tres meses tenemos un nuevo ensayo que muestra el beneficio de nuevos medicamentos y terapias genéticas, entre otros. Es cierto que esta enfermedad solía considerarse una afección rara con nuevas técnicas de diagnóstico, y eso también está cambiando. Tengo experiencia personal en cuanto al mal pronóstico que tienen algunos de estos pacientes, de hecho, he enviado a algunos pacientes para un trasplante de corazón en esta condición, así que estoy muy emocionado porque en este momento realmente podemos cambiar el pronóstico de esta enfermedad"*.

## Ingresar por insuficiencia cardíaca en periodo festivo aumenta significativamente el riesgo de mortalidad

■ Los pacientes ingresados por insuficiencia cardíaca en periodos de "baja intensidad de cuidados" (fines de semana y festivos) tienen hasta 20% más posibilidades fallecer durante el ingreso en comparación con aquellos lo hacen en periodos de máxima actividad, según un estudio desarrollado por la Fundación Instituto para la Mejora de la Asistencia Sanitaria (IMAS) en colaboración con la Fundación Interhospitalaria Cardiovascular (FIC) tras analizar más de 230.000 altas hospitalarias.

■ El riesgo de mortalidad está directamente relacionado con la duración del periodo festivo, aumentando un 11% si éste dura un día; un 13% si dura 2 días; un 16% si el período festivo se alarga durante 3 días; y un 20% si éste consiste en 4 o más días feriales.

■ Se estima que un total de 8.784 personas con insuficiencia cardíaca fallecieron en 2018 y 2019 por ingresar en días en los que la actividad hospitalaria disminuye y hay menos personal.



[Más información](#)



## Nueva jornada del ICOMEM y SOMADOC para destacar la importancia del Médico de Admisión y Documentación Clínica

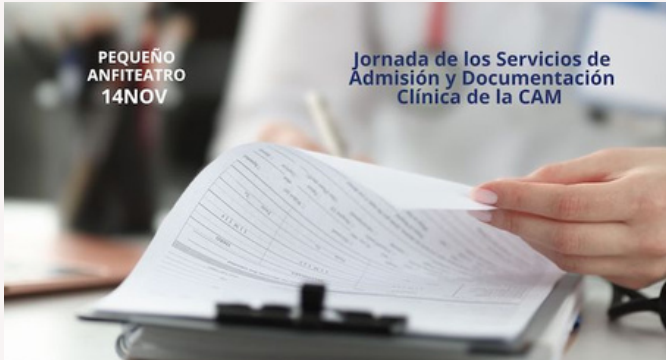

La vocalía de médicos no asistenciales del Ilustre Colegio Oficial de Médicos de Madrid (ICOMEM), en colaboración con la Sociedad Madrileña de Admisión y Documentación Clínica (SOMADOC), celebrará el próximo 14 de noviembre la Jornada de los Servicios de Admisión y Documentación Clínica de la Comunidad de Madrid.

Inscripciones abiertas para la jornada que se llevará a cabo el 14 de noviembre de 16:30 a 20:30 horas en el Pequeño Anfiteatro del ICOMEM

[Más información](#)

## Dr. Guillermo Sellers, médico mediador: "El 90 % de los conflictos se podrían solucionar a través de la mediación"



"La mediación representa la solución más rápida, económica y satisfactoria para todas las partes involucradas", afirma la Dra. Rosa Romay, médico mediador y directora médica en Critería, Insurance Claims & Loss Adjusters. Además, "el 90 % de los conflictos se podrían solucionar perfectamente a través de la mediación, sin necesidad de llegar a la justicia. Por tanto, es un win to win entre las partes involucradas", explica el Dr. Guillermo Sellers Fernández, quien ocupa la presidencia de la Sección de Médicos Mediadores del Ilustre Colegio Oficial de Médicos de Madrid (ICOMEM).

[Más información](#)

## In Memoriam Dr. Tomás Gómez Gascón



25 de octubre de 2023



## OBITUARIO Por Tomás... Se lo merecía.

El Dr. Gómez Gascón, especialista en Medicina de Familia y Comunitaria, falleció el pasado 25 de octubre tras dedicar 41 años a la medicina de familia y a la Investigación. A continuación, sus compañeros de la Mesa de Atención Primaria le dedican unas palabras para el recuerdo.

[Leer obituario](#)



[Ver mensajes de sus compañeros](#)



Ilustre Colegio  
Oficial de Médicos  
de Madrid



Grupo de Trabajo de Medicina  
y Psicoterapia del ICOMEM

## Los médicos de cualquier especialidad deben estar capacitados para aplicar alguna forma de psicoterapia en la consulta

Debido a la alta demanda de la población en salud mental, el Colegio de Médicos de Madrid ha tomado la iniciativa de constituir el Grupo de Trabajo de Medicina y Psicoterapia, centrado en facilitar conocimientos y herramientas a los médicos, con independencia de su especialidad, en el ámbito de la Medicina Psicosomática y la Psicoterapia.

Más información



## NUEVOS EPISODIOS ICOMEMTALKS



Escuchar los demás episodios publicados

125 AÑOS Ilustre Colegio Oficial de Médicos de Madrid

EL MUNDO

## VII Concurso infantil de dibujo "Los niños al colegio"

PARTICIPAR



Temática

¿A quién quieres acoger esta navidad?



Ilustre Colegio  
Oficial de Médicos  
de Madrid



125 AÑOS Celebrar. Conocer. Compartir.



# DEPORXperiences

ICOMEM

QUEDADAS RUNNING CICLISMO

19 Y 26 NOV

INSCRIPCIONES  
comunicacion@icomem.es

## Ven a disfrutar del deporte en Alcobendas

Dentro de la programación del 125, el Colegio de Médicos de Madrid abre una nueva actividad para los médicos de Madrid: quedadas para hacer running y ciclismo, que el recorrido partirá y finalizará en el Ciudad Deportiva Valdelasfuentes de Alcobendas

17 NOV

Charla técnica  
con  
profesionales

19 NOV

Carrera de  
running

26 NOV

Carrera de  
ciclismo

La charla contará con la participación de corredores y ciclistas profesionales como **Eduardo Chozas, Euterio Anguita y Alejandro Santamaría**



**INSCRIPCIONES E INFO**  
comunicacion@icomem.es

Más información



# AGENDA

MAR

07 12:00

nuevo episodio de  
ICOMEMTALKSaludMental: Relaciones  
adolescentes con Beatriz Martínez

MIE

08 11:00

Cursos de Historia del ArteM del Hospital  
12 de Octubre

VIE

10 8:00

Curso de conversación en Inglés para  
Médicos Jubilados





# Número NOVIEMBRE

## #MadridMédico

Próximamente

### ENTREVISTA EXCLUSIVA MÓNICA GARCÍA

Madrid Médico, que da voz a todos los grupos políticos de la Asamblea de Madrid, ha tenido oportunidad de hablar con Mónica García. Es madre de tres hijos, médica anesestesióloga del Hospital 12 de Octubre y portavoz del grupo parlamentario Más Madrid en la Asamblea de la Comunidad.



Para recibir la revista en versión papel, envía un email con tus datos a: [revista@icomem.es](mailto:revista@icomem.es)

Ciclo de jornadas de debate sobre la Ética y Deontología de la profesión médica hoy

## En CódigoMédico

DÉCIMA JORNADA  
**Retos profesionales en Psiquiatría en un entorno normativo cambiante**

### 15/11

17:00-20:00 h



Pequeño Anfiteatro



Asistencia Presencial o Telemática



Comisión  
Deontológica

**INSCRIPCIÓN**



**ÁREA DE  
FORMACIÓN Y  
ACTIVIDADES  
MÉDICAS**

**CONTINUADA**

# FORMACIÓN



# CURSOS DESTACADOS



**GRATUITO**

**Acupuntura para el Tratamiento de la Ansiedad**  
**15 de diciembre de 2023**  
**Presencial**



**GRATUITO**

**10ª Jornada de Debate desde la Ética y Deontología de la Profesión Médica hoy**  
**15 de noviembre de 2023**  
**Presencial / Streaming**

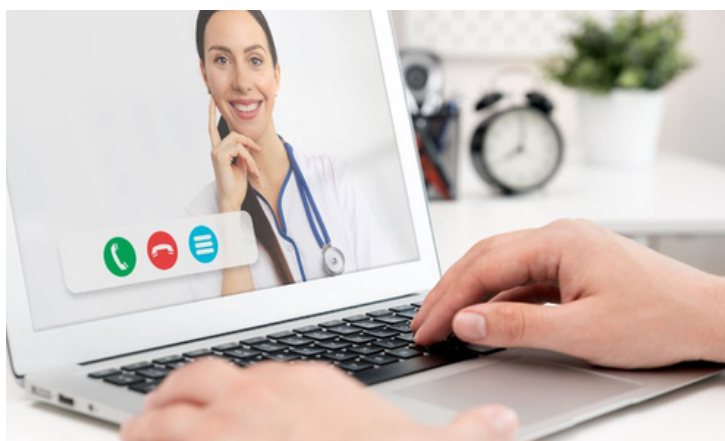

**Primer Curso Virtual Hispano Iberoamericano de Telemedicina y Salud Digital**  
**Disponible hasta octubre de 2025**  
**Online**

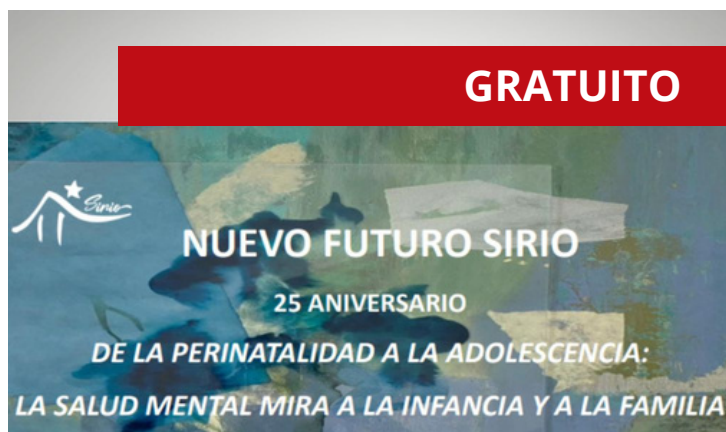

**GRATUITO**

**25º Aniversario Nuevo Futuro Sirio: La Salud Mental mira a la Infancia y a la Familia**  
**17 de noviembre de 2023**  
**Presencial**



**CITA PREVIA**  
**+34 915 385 170**  
**centromedico@icomem.es**

**CAMPAÑA  
VACUNACIÓN**  
para personal sociosanitario

**#LOSPRIMEROS ENVACUNARSE**



# A FONDO

**¡FÓRMATE EN ECOGRAFÍA CLÍNICA BÁSICA CON AFAM!**

**CON LA INSCRIPCIÓN AL CURSO TEÓRICO-PRÁCTICO DE ECOGRAFÍA CLÍNICA BÁSICA PARA EL MÉDICO GENERALISTA SE REGALA EL MANUAL DE FORMACIÓN ONLINE EN ECOGRAFÍA BÁSICA**

Uno de los objetivos principales del ICOMEM es **actualizar y desarrollar los conocimientos de los médicos colegiados de Madrid**, y responder a las necesidades y demandas en salud, siendo un punto de encuentro entre distintos profesionales de la medicina.

Desde AFAM se ha visto la necesidad de aumentar la formación en ecografía ya que es una destreza muy demandada por los colegiados. El uso de la ecografía como herramienta de diagnóstico clínico y guía de procedimientos a pie de cama se ha convertido en un examen indispensable en los cuidados del paciente agudo. Además, **la ecografía se ha convertido en una prueba de imagen esencial en múltiples especialidades médicas distintas de la radiología** (cardiología, ginecología, urología, anestesiología, reumatología, cirugía vascular, digestivo, etc.).

Por todo ello, se va a regalar la inscripción al Manual de Formación Online en Ecografía Básica a todos aquellos que se inscriban al Curso Teórico Práctico de Ecografía Clínica Básica para el Médico Generalista.

En total, serán **casi 40 horas de formación acreditada** por el Consejo Profesional Médico Español para el DPC/FMC (SEAFORMEC - EACCME) para todos aquellos médicos que quieran conocer los fundamentos y principios de la ecografía clínica básica y su aplicabilidad en la práctica clínica diaria.



CON LA INSCRIPCIÓN AL CURSO TEÓRICO PRÁCTICO DE ECOGRAFÍA CLÍNICA BÁSICA PARA EL MÉDICO GENERALISTA SE REGALA:

CURSO ONLINE MANUAL DE FORMACIÓN EN ECOGRAFÍA BÁSICA

MÁS INFORMACIÓN

**¡Conoce los programas y metodología e insíbete!**

01



## Plan Oro

Incluye:

- Código y buzón postal.
- Acceso WEB ICOMEM (un lugar de la web de ICOMEM dedicado a la SSCC, contiene una descripción, la imagen corporativa de la SSCC, enlace a la web de la SSCC, la programación de cursos, pestaña de organigrama y dos cursos destacados con opción a cambio 1 vez al mes).
- Difusión básica (1 impacto en los 3 canales de RRSS AFAM al mes sobre la SSCC, 4 inserciones al año en el Boletín de el Viernes).
- Sala equipada gratuita para 3 reuniones anuales.
- Zonas de coworking.
- Acceso gratuito a Tok Medicine (plataforma de comunicación para médicos)
- 30% DESCUENTO en espacios y medios audiovisuales.

02



## Plan Plata

Incluye:

- Código y buzón postal.
- Acceso WEB ICOMEM ((un lugar de la web de ICOMEM dedicado a la SSCC, contiene una descripción, la imagen corporativa de la SSCC, enlace a la web de la SSCC, la programación de cursos, pestaña de organigrama y dos cursos destacados con opción a cambio 1 vez al mes).
- Sala equipada gratuita para 2 reuniones anuales.
- Zonas de coworking.
- Acceso gratuito a Tok Medicine (plataforma de comunicación para médicos).
- 20% DESCUENTO en espacios y medios audiovisuales.

03

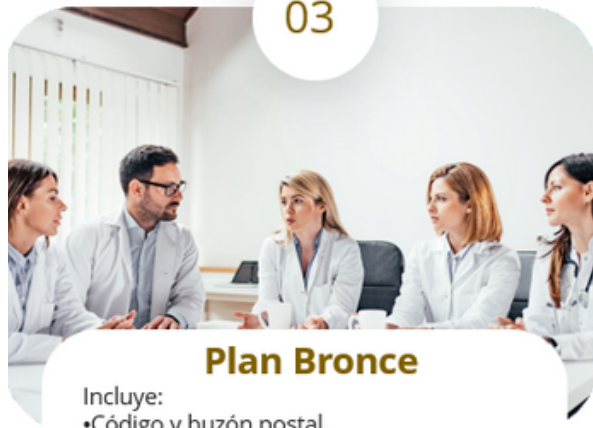

## Plan Bronce

Incluye:

- Código y buzón postal.
- Acceso WEB ICOMEM (un lugar de la web de ICOMEM dedicado a la SSCC, contiene una descripción, la imagen corporativa de la SSCC, enlace a la web de la SSCC y pestaña del organigrama y un curso destacado con opción a cambio 1 vez al mes)
- Sala equipada gratuita para 1 reunión anual
- Zonas de coworking.
- Acceso gratuito a Tok Medicine (plataforma de comunicación para médicos)
- 10% DESCUENTO en espacios y medios audiovisuales

# ACTIVIDADES DE INTERÉS



## BURLINGTON. EXAMEN DE CERTIFICACIÓN DE INGLÉS ONLINE PARA EL SECTOR MÉDICO

**Modalidad:** Online

**Descuento:** 10% para colegiados del ICOMEM



**Código descuento:**  
Icomem10

## CATÁLOGO DE CURSOS ACADEMIA IMAS

**Modalidad:** Online

**Descuento:** 10% para colegiados del ICOMEM al matricularse



**Código descuento:**  
Icomem10



## SERVICIOS DE REDACCIÓN MÉDICA DE MEISYS

**Descuento:** 20% para colegiados del ICOMEM



**Código descuento:**  
Icomem10

# CULTIVANDO EL APRENDIZAJE PERSONAL



[Ver programa](#)



**PROGRAMA PARA LA SALUD MENTAL PARA MÉDICOS**  
Talleres de regulación emocional y psicoeducativos



Ilustre Colegio  
Oficial de Médicos  
de Madrid





**¡Nos morimos por contártelo!**

**MUY PRONTO ABRIMOS**



*Club* **VENTAJAS  
ICOMEM**

**A un solo clic, una plataforma de compra con descuentos y promociones**

**1**

**2**

**Más de 6 millones de usuarios activos ya disfrutan de ventajas en +400 marcas presentes en +18.000 puntos de venta.**

**RECIBIRÁS MÁS INFORMACIÓN EN PRÓXIMOS NÚMEROS DE EL VIERNES, EN TU EMAIL y RRSS**

## CARDIOLOGIA - Hospital Universitario de Torrejón

Licenciado en Medicina y especialidad en cardiología.  
Homologación del título y permiso de trabajo en vigor.  
Experiencia menos de 1 año.  
Informática nivel usuario.  
Tipo de contrato: cuenta ajena, indefinido.  
Remuneración orientativa: de 42.000€ a 50.000€ brutos/año  
Jornada continua de 1680 horas/año

 **Aitor Díaz / Beatriz Muriel: [seleccion@torrejonsalud.com](mailto:seleccion@torrejonsalud.com)**  
- 916262600

## PEDIATRÍA y sus áreas específicas en la Policlínica Madrid Parla Sur

Consulta / clínica privada.  
Licenciado en medicina y especialidad en pediatría.  
Homologación de los títulos y permiso de trabajo en vigor.  
Carnet de conducir y vehículo propio.  
Experiencia menos 1 año.  
Seguro de responsabilidad civil.  
Tipo de contrato: cuenta ajena, indefinido.  
Remuneración: de 18.000€ a 24.000€ brutos/año.

 **Óscar Dueñas:**  
**[o.duenas@policlinicamadridparlasur.com](mailto:o.duenas@policlinicamadridparlasur.com) - 916644410**

### Observaciones:

Trabajamos con sociedades, mutuas y privados.  
Contrato por cuenta ajena.  
Salario a acordar dependiendo de las horas contratadas.

## REUMATOLOGÍA - Affidea

Consulta / clínica privada.  
Licenciado en medicina y especialidad en reumatología.  
Homologación de los títulos y permiso de trabajo en vigor.  
Experiencia menos 1 año.  
Informática nivel usuario.  
Seguro de responsabilidad civil.  
Tipo de contrato: Autónomo  
Remuneración orientativa: De 50.000€ a 60.000€ brutos/año

### Observaciones:

El Hospital Universitario de Torrejón busca:  
- Cardiólog@ vía MIR  
- Perfil dinámico, unidad de insuficiencia cardíaca y planta de hospitalización.



**Ofertas Empleo**



Accede a tu zona privada del ICOMEM para ver todas las ofertas

### Observaciones:

Titulación y especialidad VIA MIR; colegiación correspondiente; elección de centro; presencia a elegir por parte del facultativo; conciliación familiar; contrato mercantil/laboral según acuerdo.

 **Paloma Diaz:**  
**[paloma.diaz@affidea.com](mailto:paloma.diaz@affidea.com) - 696493015**

**MARKET PLACE Médico**

**Te ayudamos a alquilar o vender propiedades inmobiliarias, equipos y material médico**

Si quieres publicar el tuyo, escríbenos a [comunicacion@icomem.es](mailto:comunicacion@icomem.es)

**Más anuncios**



**OFTALMOSCOPIO WELCH ALLYN MODEL NO. 11600 U.S.A. 501**

Se vende Oftalmoscopio WELCH ALLYN MODEL NO. 11600 U.S.A. 501 con su estuche, instrucciones incluidas y sin batería

 **Elvira Pascual Jimenez**  
-914501615



**TRASPASO DE CLÍNICA CON LICENCIA**

Se traspasa centro médico estético de última generación con licencia sanitaria que consta de 3 cabinas, ubicado en Avenida Libertad, Alcorcón. Abierto en diciembre 2021.

 **Gregorio Hernansanz -**  
633 404 035

# 1/6

Este número es indicativo del riesgo del producto siendo 1/6 indicativo de menor riesgo y 6/6 de mayor riesgo.

Banco Santander está adscrito al Fondo de Garantía de Depósitos de Entidades de Crédito. Para depósitos en dinero el importe máximo garantizado es de 100.000 euros por depositante en cada entidad de crédito.



## En el Santander os tenemos en cuenta.

Por ello, tenemos una cuenta que se adapta a ti: la **Cuenta Corriente Colectivos del Santander**, sin comisión de administración ni mantenimiento de la cuenta<sup>1</sup>, sin comisión por transferencias en euros, nacionales y UE realizadas por internet, banca móvil o cajeros.

No aplica a urgentes e inmediatas, y con las tarjetas\*:

- **Tarjeta Débito Santander**  
Comisión de emisión y mantenimiento: 0€
- **Tarjeta Crédito Santander<sup>2</sup>**  
Comisión de emisión y mantenimiento: 0€

También tenemos una **oferta preferente de financiación** para ti.

Infórmate en el **915 123 123** o en nuestras oficinas.

1. Cuenta no remunerada. TIN 0% **TAE 0%**. Para un supuesto de que se mantenga de forma constante durante 1 año un saldo diario de 7.000€, aplicando un tipo de interés nominal anual de 0% y una comisión de mantenimiento de 0€. 2. Concesión de la tarjeta sujeta a previa aprobación del Banco. Esta tarjeta permite el pago aplazado. Ten en cuenta que, si eliges una cuota demasiado baja, tu deuda puede alargarse en el tiempo más de lo previsto, ya que la cuota mensual se destinará en primer lugar al pago de intereses y comisiones y en una cantidad menor a la amortización del capital. Recuerda usar tu tarjeta de crédito de forma responsable. El uso abusivo de financiación implica un riesgo de sobreendeudamiento con consecuencias a largo plazo que pueden afectar a tu planificación financiera.

\*Consulta resto de condiciones en tu oficina más cercana.