

EL VIERNES

31 de marzo de 2023

**El Dr. Manuel Martínez-Sellés,
presidente del ICOMEM, reconocido
como uno de los 25 personajes
referentes en el sistema sanitario
español por FORBES**



**La Organización Médica Colegial
presenta el nuevo Código
Deontológico en el
Congreso de los Diputados**



**Gestores y políticos sanitarios
coinciden: "el Sistema Nacional
de Salud debe ser sostenible,
coste-eficiente y orientado a la
calidad asistencial"**



**El ICOMEM tiene
el compromiso de
la Consejería de
Sanidad de
eliminar la
solicitud de
justificantes
médicos**

Medidas para
desburocratizar la
Atención Primaria.



**Los médicos
residentes ya
pueden
consultar la
convocatoria de
actos de
adjudicación de
plaza MIR 2023**

Consulta el BOE



Acuerdo FAPYME

EL ICOMEM y la
Federación de
Asociaciones de
Psicólogos y Médicos
Psicoterapeutas de
España firman un
convenio de
colaboración.



**Conferencia
magistral**

"Por primera vez en 50
años, la tasa de
mortalidad en niños y
adolescentes va hacia
arriba en vez de hacia
abajo"



Actualidad colegial

También ha sido noticia en **Tu Colegio**

05

El ICOMEM imparte un taller de preparación para la jubilación de los médicos



06

La Unión Europea destaca el estado de la salud de la Comunidad de Madrid



07

El ICOMEM convoca las Becas de Rotaciones Externas MIR con una dotación económica de 35.000 €



08

Abierta la convocatoria de los "Premios Fin de Residencia" del ICOMEM



09

Cristina Daviu, médico español que trabaja en Dinamarca: "Es un país que apuesta por el trabajo en equipo y fomenta la formación"



Catálogo Servicios

PRESENTACIÓN DE SERVICIOS ICOMEM



Ilustre Colegio
Oficial de Médicos
de Madrid



#ICOMEMune

www.icomem.es

¿Quieres celebrar
un evento en
el ICOMEM?

Solicita información



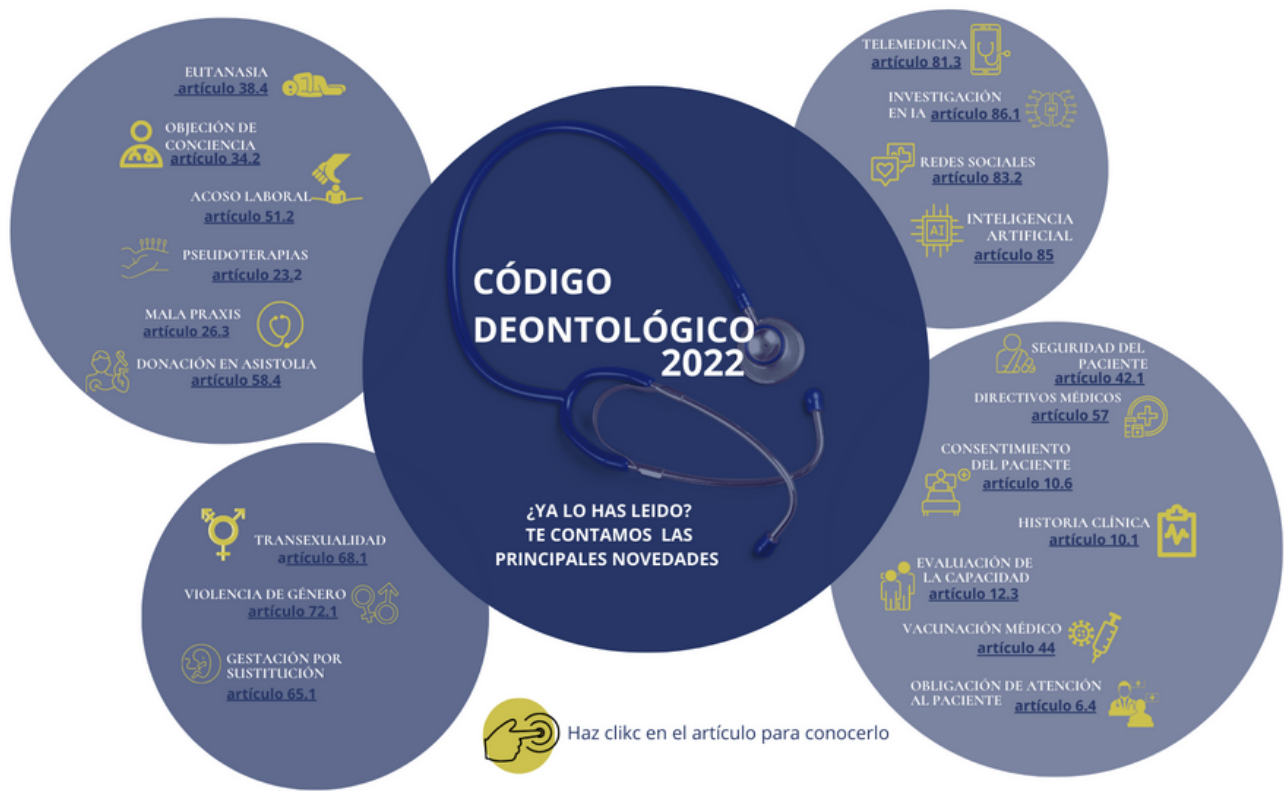

Dra. Luisa González, vicepresidenta del ICOMEM y el Dr. Rafael del Río, presidente de la Comisión de Deontología analizan el nuevo Código 2022



El consentimiento debe realizarse siempre y correctamente, excepto cuando haya riesgo para la salud pública o para la vida del paciente. Nos parece muy importante que el código remarque que en el caso de los menores será el médico quien decida si tiene la madurez suficiente para decidir sobre cuestiones que afectan a su salud a corto y largo plazo.



Leer más

Encuesta

Queremos exigir unos **baremos justos** en la sanidad privada

¡Participa!



Vocalía de Ejercicio Libre 915385107

¿Sabes qué es el Código de Lovaina?

En este año 2023, la *Ley de Planes de Pensiones de Empleo* ha añadido una novedad en el IRPF. Como médico, si trabajas por cuenta ajena y a la vez por cuenta propia te interesa esta novedad, para ti y para tu cónyuge.

La novedad de este año es que además de los 1.500 € que puedes reducirte de la Base Imponible (B.I.) del IRPF como trabajador por cuenta ajena, si ejerces también por cuenta propia podrás reducir adicionalmente hasta 4.250 € de la B.I.

El sistema público de pensiones se sustenta en tres pilares, conocido también por el Código de Lovaina: primer pilar, la Seguridad Social, segundo pilar, las empresas y tercer pilar ahorro individual.

En Mutual Médica te podemos ayudar a planificar tu futuro. Somos la mutualidad de previsión social de todos los médicos de España y te asesoraremos para reforzar el segundo y tercer pilar. Si tu caso es que trabajas por privada y cotizas en el RETA, también somos tu mutualidad y te podrás beneficiar de reducciones en tu B.I. del IRPF.

[Mas información](#)



MutualMédica

La Mutualidad de los Médicos

125 AÑOS



Celebrar.
Conocer.
Compartir.

Jornada 'Nuestro Sistema de Salud.
Diagnóstico y tratamiento'

Gestores y políticos sanitarios coinciden: "el Sistema Nacional de Salud debe ser sostenible, coste-eficiente y orientado a la calidad asistencial"

Dentro de la programación de los 125 años del ICOMEM, la Vocalía de Médicos No Asistenciales del Ilustre Colegio Oficial de Médicos de Madrid (ICOMEM) ha organizado la jornada 'Nuestro Sistema de Salud. Diagnóstico y tratamiento' de la mano de médicos, investigadores sanitarios y profesionales de la Consejería de Sanidad. Se ha analizado, desde una visión multidisciplinar, la situación actual del Sistema Nacional de Salud (SNS) en España y, concretamente, de la Comunidad de Madrid.



[Leer noticia completa](#)

Dr. Santiago Sevilla, vocal de médicos no asistenciales del ICOMEM.

"Esta jornada es muy oportuna porque en los últimos tiempos se ha cuestionado la idoneidad de la prestación sanitaria. Por tanto, esta jornada ha sido muy provechosa para valorar si el SNS se está llevando por las coordenadas adecuadas"



Elena Mantilla,
directora general de
Inspección, Ordenación
y Estrategia Sanitaria
de la Comunidad de
Madrid

"Debemos desarrollar de forma global actividades de evaluación para conocer el grado de eficiencia de los servicios asistenciales, así como los costes soportados por ellos"



VER JORNADA COMPLETA



[Leer noticia](#)



Boi Ruiz, ex consejero de Salud de la Generalidad de Cataluña



Laura García Bermejo, Directora Científica del Instituto Ramón y Cajal de Investigación Sanitaria (IRYCIS)



Antonio Alemany López, Exdirector general de Coordinación de Asistencia Sanitaria

FORMACIÓN

FORMACIÓN MÉDICA CONTINUADA



Taller de Identificación y Manejo de las Arritmias en Urgencias



30 MAYO- 2 JUNIO
Presencial

I Webinar de Genómica Médica "Cómo el análisis genómico está ayudando a la investigación médica"



17 ABRIL
Webinar

GRATUITO

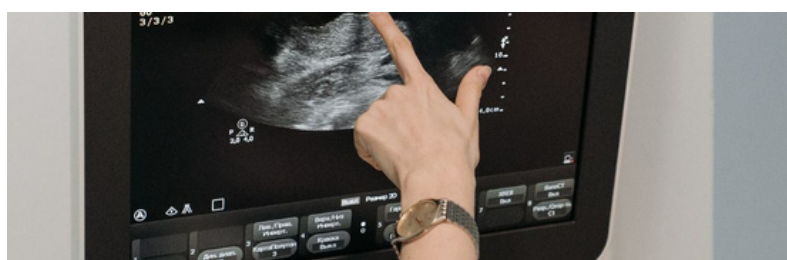

Manual de Formación Online en Ecografía Básica



ABRIL 2023-2024
Online

Atención Médica Personalizada del Adulto Mayor

2023-2024 ABRIL
Online



CONVOCATORIA 2023 "Premios Fin de Residencia"

asisa →



Ilustre Colegio
Oficial de Médicos
de Madrid





Nuevos talleres organizados por el PAIME

AUTORREGULACIÓN PARA MÉDICOS: PRÁCTICAS DE AUTOCUIDADO

El Programa para la Atención Integral del Médico Enfermo (PAIME) pone a disposición de los colegiados un nuevo taller sobre "**Autorregulación para médicos: Prácticas de autocuidado**". Un curso, dirigido por Enriqueta Ochoa, psiquiatra y coordinadora técnica del PAIME-ICOMEM, que tiene como objetivo principal transmitir herramientas para la autorregulación física y emocional de los médicos.

Se partirá de un encuadre teórico que facilite a los alumnos la comprensión de los posteriores ejercicios prácticos que se llevarán a cabo para que puedan incorporarlos en su labor asistencial.

¿Cómo será la metodología de este taller?

- Será un taller teórico-práctico presencial de 5 semanas, con dos convocatorias cada día, horario de mañana y horario de tarde, con una duración de 2 horas cada clase.
- Grupo máximo de 32 personas. Idealmente grupo cerrado, pero un participante de un horario puede puntualmente acudir en el otro horario para no perder la clase.
- Se enviarán recursos escritos como material complementario.

¿Qué temas se tratarán en el taller?

Algunos de los temas que se abordarán en el curso son la aplicación práctica de la teoría polivagal; la comunicación bidireccional mente-cuerpo; la atención consciente (Mindfulness) como herramienta canalizadora de cogniciones, emociones y percepciones desagradables; el acogimiento a uno mismo y el manejo de la crítica interna; y el debate sobre la construcción de la identidad médica y las dificultades para el autocuidado.

Conoce todos los detalles e insíbete:

**TURNO
DE MAÑANA**



**TURNO
DE TARDE**



OTRAS ACTIVIDADES de interés

CURSO DE EXPERTO EN INNOVACIÓN Y GESTIÓN SANITARIA

Modalidad: Presencial

**Descuento: 10% para colegiados
del ICOMEM al matricularse**

INFORMACIÓN E INSCRIPCIÓN

código descuento:
Icomem10

Deusto
Business School
Universidad de Deusto

Executive
Education

EIGS



Academia i+

La nueva plataforma de e-learning
para cursos cortos de la Fundación IMAS



CATÁLOGO DE CURSOS ACADEMIA IMÁS

Modalidad: Online

**Descuento: 10% para colegiados
del ICOMEM al matricularse**

código descuento:
Icomem10

INFORMACIÓN E INSCRIPCIÓN

OFERTA FORMATIVA DE LA UNIVERSIDAD DE NEBRIJA

Modalidad: Online y semipresencial

**Descuento: 10% para colegiados del ICOMEM al
matricularse**

código descuento:
Icomem10

INFORMACIÓN E INSCRIPCIÓN

Máster de Formación Permanente en Láser Médico Quirúrgico



UNIVERSIDAD
NEBRIJA



ANTONIO DE NEBRIJA
500 AÑOS

DURACIÓN
2 años académicos

IDIOMAS
Español

MODALIDAD
Semipresencial

TÍTULO
Título propio

PRÁCTICAS PROFESIONALES
Más de 70 horas lectivas
(generalmente distribuidas en
dos semanas en jornada laboral
completa) en clínicas privadas
de prestigio que participan como
unidades docentes acreditadas del
máster. Para facilitar el acceso de los
alumnos, estas clínicas acreditadas
se sitúan en las ciudades de
Madrid, Barcelona y Málaga.

PREMIOS SANITAS AL MEJOR MIR DEL AÑO

Bases e inscripción



Ilustre Colegio
Oficial de Médicos
de Madrid



Sanitas

Estos son los **PLANES** QUE TENEMOS **PARA TÍ**

Creamos acuerdos de colaboración con las Sociedades Científicas-Médicas para convertir el Colegio en un espacio de encuentro de los médicos para compartir sus conocimientos y experiencia.



PLAN ORO

- Código y buzón postal
- Acceso WEB ICOMEM (un lugar de la web de ICOMEM dedicado a la SSCC con información corporativa y dos cursos destacados con opción a cambio 1 vez al mes)
- Difusión básica (1 impacto en los 3 canales de RRSS AFAM al mes sobre la SSCC, 4 inserciones al año en el Boletín de el Viernes)
- Sala equipada gratuita para 3 reuniones anuales, zonas de coworking, acceso gratuito a Tok Medicine y **30% DESCUENTO** en espacios y medios audiovisuales.

PLAN PLATA

- Código y buzón postal
- Acceso WEB ICOMEM (un lugar de la web de ICOMEM dedicado a la SSCC, con información corporativa y dos cursos destacados con opción a cambio 1 vez al mes)
- Sala equipada gratuita para 2 reuniones anuales, zonas de coworking, acceso gratuito a Tok Medicine y **20% DESCUENTO** en espacios y medios audiovisuales.

PLAN BRONCE

- Código y buzón postal
- Acceso WEB ICOMEM (un lugar de la web de ICOMEM dedicado a la SSCC, con información corporativa)
- Sala equipada gratuita para 1 reunión anual, zonas de coworking, acceso gratuito a Tok Medicine y **10% DESCUENTO** en espacios y medios audiovisuales.

23

Sociedades Científicas ya se han adherido a uno de los planes

La Asociación de Medicina de la Industria Farmacéutica (AMIFE) se ha unido al Plan Bronce del Punto de Encuentro que el ICOMEM pone a disposición de todas las sociedades científicas. De esta forma, puede beneficiarse de un Código y buzón postal; Acceso WEB ICOMEM (un lugar de la web de ICOMEM dedicado a la SSCC, contiene una descripción, la imagen corporativa de la SSCC, enlace a la web de la SSCC y pestaña del organigrama); sala equipada gratuita para 1 reunión anual; zonas de coworking; acceso gratuito a Tok Medicine (plataforma de comunicación para médicos); y un descuento en espacios y medios audiovisuales.

ASESORÍA JURÍDICA

CERCA DE TI
cuando más lo
necesitas

INCAPACIDAD LABORAL IT

El próximo 1 de abril entra en vigor una importante modificación que servirá para simplificar los trámites relacionados con las bajas por enfermedad (Incapacidad Temporal (IT)). A partir de esa fecha, el facultativo que expida el parte médico de baja, confirmación o alta entregará a la persona trabajadora tan sólo una copia del mismo y no será necesario que la persona trabajadora tenga que trasladar una copia de ese parte a la empresa que lo podrá descargar del Fichero INSS Empresas.

El nuevo sistema funcionará así: el Servicio Público de Salud, mutua o empresa colaboradora remitirá los datos contenidos en los partes médicos de baja, confirmación y alta al Instituto Nacional de la Seguridad Social (INSS) por vía telemática. Una vez recibida esa información, las empresas podrán consultar los datos a través del Fichero INSS Empresas. Cuando la empresa o el empleador no tenga obligación de incorporarse al Sistema RED, las comunicaciones se realizarán por correo ordinario y por SMS. Esta información estará disponible también en la sede electrónica de la Seguridad Social.

Las empresas, por su parte, tienen la obligación de remitir al INSS, en un plazo máximo de tres días hábiles y a través del Sistema RED, los datos económicos del parte médico de baja. De este modo, las empresas ya no tendrán que transmitir al INSS los datos económicos contenidos en los partes de confirmación y de alta, simplificando también estos procesos.

¿ Quieres conocer cuáles serán los beneficios para los facultativos?

ABRIL 2023



Accede



¿Puede el MIR compatibilizar su periodo de residencia con otra actividad?

El **Real Decreto 1146/2006**, del 6 de octubre, por el que se regula la relación laboral especial de residencia para la formación de especialistas en Ciencias de la Salud, trata esta cuestión en su artículo 2. En este habla de los derechos y deberes del Residente, señalando la letra a) de dicho artículo que es el deber del mismo "realizar todo el programa de formación con dedicación a tiempo completo, sin compatibilizarlo con cualquier otra actividad en los términos establecidos en el artículo 20.3 a) de la Ley 44/2003."

Leer más



MADRID MÉDICO

Número de marzo



[Leer entrevista](#)



Para recibir la revista en versión papel, envía un email con tus datos a: revista@icomem.es

CONVOCATORIA 2023

BECAS PARA ROTACIONES EXTERNAS MIR

70 ayudas de 500 €



Ilustre Colegio
Oficial de Médicos
de Madrid



asisa ➔

MutualMédica



OFERTAS

para los colegiados **ABRIL**



Tanto si viajas en semana santa...



PROMO Med

Ofertas en grandes marcas del mercado, ¿a qué esperas para beneficiarte?



PROMOCIONES

promociones@icomem.es 915 38 51 34 C/ Sta. Isabel, 51 Planta 2



Ver desde la web

MERCADO laboral médico



Accede a tu zona
privada del ICOMEM
para ver todas las ofertas

Mercadona

Salamanca



Manu Vélez
sugerencias@mercadona.es

- Homologación del título y permiso de trabajo en vigor.
- Informática nivel usuario.
- Carnet de conducir y vehículo propio.
- Seguro de responsabilidad civil.



Condiciones:

- Tipo de contrato: cuenta ajena, indefinido.
- Remuneración orientativa: entre 50.000.-€ y 60.000.-€ brutos/año.
- Jornada / Horario: 8 horas

Grupo CoinSalud S.L.

Málaga



Francisco Robles (gerente) -
frobles@coinsalud.es

- Título de especialista vía MIR.
- Homologación de los títulos y permiso de trabajo en vigor.
- Informática nivel usuario.
- Carnet de conducir y vehículo propio.
- Experiencia menos 1 año.
- Seguro de responsabilidad civil.



Condiciones:

- Tipo de contrato: autónomo.
- Remuneración orientativa: entre 70.000.-€ y 80.000.-€ brutos/año.
- Jornada / Horario: horas de lunes a jueves y viernes 4 horas en turno de mañana

Avance Group

Alcobendas (Madrid)



María - avancegroupsh@gmail.com

- Homologación de los títulos.
- Informática nivel usuario.
- Experiencia menos 1 año.
- Seguro de responsabilidad civil.



Condiciones:

- Tipo de contrato: autónomo
- Remuneración orientativa: entre 42.000.-€ a 50.000.-€ brutos/año.
- Jornada / Horario: flexible de mañana o tardes. De uno a varios días en semana. Posibilidad Teletrabajo

BAJADA CUOTAS 2024

TU COLEGIO te informa sobre cómo se está preparando para la aplicación de las nuevas cuotas para el próximo año



MARKET PLACE Médico

Te ayudamos a alquilar o vender propiedades inmobiliarias o equipos

Si quieres publicar el tuyo, escríbenos a
comunicacion@icomem.es

Oferta

Consulta de Oftalmología

Consulta con 100 años de antigüedad, actualmente en actividad, con mas de 28000 Historias Clínicas, 5000 a 6000 pacientes por año y cirugías. Cuenta con 3 consultas de exploración de oftalmología totalmente equipadas (OCT/OCTA, Campímetro, Biometría ultrasonica IOL Master, Laser Yag y verde solido, etc).

 667 681 156

 Santiago Clement Corral.
santiago.clementcorral@hotmail.com

Oferta

Autoclave de esterilización con impresora

Funcionando perfectamente (hago Demo al comprador en el momento). Muy poco uso. Con ciclos de vacío. Electrónico, todo automático. 4 programas distintos según lo que se va a esterilizar.

Con filtro para virus.

Marca TAU CLAVE Modelo 3000, Italiano, no hecho en China.

16 litros. Clase B.

Con Impresora.

Regalo 6 bidones de agua destilada de 5 litros.

 Ricardo Doneiger
rdoneiger@yahoo.es

Demanda

Despacho médico en el Barrio de Salamanca

Despacho médico con autorización de la CM como centro sanitario en Barrio Salamanca y zona de ventas inclusive. Necesitamos que disponga de despacho para alquilar, preferentemente equipado.

 699712616

 Patricia Gimeno
pgimeno1810@hotmail.com

Más anuncios 

CONVOCATORIA

PREMIOS A LAS INICIATIVAS
DE HUMANIZACIÓN DE LA
MEDICINA

Dr. Vicente Pozuelo

INSCRIPCIONES
premios@fundacionicomem.org



Por ti, los primeros

1/6

Este número es indicativo del riesgo del producto, siendo 1/6 indicativo de menor riesgo y 6/6 de mayor riesgo.

Banco Santander está adscrito al Fondo de Garantía de Depósitos de Entidades de Crédito. Para depósitos en dinero el importe máximo garantizado es de 100.000€ por depositante en cada entidad de crédito.

PORQUE TÚ

vienes al Santander y
traes tu **NÓMINA***

PORQUE 100

euros* te llevas
para lo que quieras

(*) Bonificación de 100 euros para nuevas domiciliaciones de nómina o pensión por importe de al menos 600€/mes y una permanencia de 12 meses. La Bonificación Promocional constituye un rendimiento del capital mobiliario dinerario sujeto a la retención correspondiente conforme a la normativa fiscal aplicable (actualmente el 19%), que el Banco efectuará repercutiéndoselo al Participante y abonándole el resto, 81€. Promoción válida hasta el 30 de junio de 2022, prorrogable. Consulta condiciones de la promoción www.bancosantander.es

31
Marzo

"El abordaje precoz del **autismo**
mejora las competencias tanto del
niño como de su **familia**"

Dra. Silvia Gutiérrez

psiquiatra infantil del Hospital
Infantil Universitario Niño
Jesús de Madrid



Día Mundial de Concienciación sobre el autismo

Con motivo del Día Mundial de Concienciación sobre el autismo, que se celebra el día 2 de abril, la Dra. Silvia Gutierrez, psiquiatra infantil del Hospital Infantil Universitario Niño Jesús de Madrid, subraya que en el momento actual no hay una prueba genética que pueda diagnosticar ni detectar el autismo y resalta la importancia de la detección y el tratamiento precoz.



Ilustre Colegio
Oficial de Médicos
de Madrid

